



LA CHUTE DE L'ÊTRE HUMAIN (ADAM)
ET SA FEMME

BIBLE DE YÉHOSHOUA HA MASHIAH ILLUSTRÉE



Ce livre
appartient à :

BÉRÉSHIT 2 : 9 À BÉRÉSHIT 3 : 24

BÉRÉSHIT, COMMUNÉMENT TRADUIT PAR GENÈSE EST UN MOT HÉBREU
QUI SIGNIFIE "AU COMMENCEMENT DE"

DESCRIPTION DU JARDIN EN ÉDEN

YHWH ELOHÎM FIT GERMER DU SOL TOUT ARBRE DÉSIRABLE À LA VUE ET BON POUR LA NOURRITURE, ET L'ARBRE DE VIES AU MILIEU DU JARDIN, ET L'ARBRE DE LA CONNAISSANCE DE CE QUI EST BON OU MAUVAIS.



YÉHOSHOUA EST L'ARBRE DE VIE

QUI DONNE LA VIE ÉTERNELLE YOHANAN (JEAN) 14 : 6 / 5 : 26)

ET LA GUÉRISON AUX NATIONS.

1 PÉTROS (1 PIERRE) 2 : 24 / APOKALUPSIS (APOCALYPSE 22 : 2)

UN FLEUVE SORTAIT D'ÉDEN POUR ARROSER
LE JARDIN, ET DE LÀ IL SE DIVISAIT
ET DEVENAIT QUATRE TÊTES. LE NOM DE
L'UN EST PISHON : C'EST LE FLEUVE QUI
COULE EN ENTOURANT TOUTE LA TERRE DE
HAVIYLAH OÙ IL Y A DE L'OR. L'OR DE CETTE
TERRE EST BON. C'EST LÀ AUSSI QUE
SE TROUVENT LE BDELLIUM
ET LA PIERRE D'ONYX.



LE NOM DU SECOND FLEUVE EST GUIHON.
C'EST CELUI QUI COULE EN ENTOURANT
TOUTE LA TERRE DE KOUSH. LE NOM DU
TROISIÈME FLEUVE EST HIDDÉQEL, C'EST
CELUI QUI COULE À L'EST DE L'ASSYRIE.
LE QUATRIÈME FLEUVE EST L'EUPHRATE.



LE MOT HÉBREU « KUWSH »
TRADUIT EN FRANÇAIS PAR
« KOUSH » SIGNIFIE ÉTHIOPIE
(« NOIR, BRÛLÉ PAR LE SOLEIL »).
IL EST PROPHÉTIQUEMENT
QUESTION DE L'AFRIQUE.

COMMANDEMENT DONNÉ PAR **YHWH** À
L'ÊTRE HUMAIN (ADAM)

YHWH ELOHÎM PRIT L'ÊTRE HUMAIN ET LE FIT
SE REPOSER DANS LE JARDIN D'ÉDEN POUR
QU'IL LE TRAVAILLE ET LE GARDE.



YHWH ELOHİM DONNA CET ORDRE À L'ÊTRE HUMAIN EN DISANT : TU MANGERAS, TU MANGERAS DE TOUT ARBRE DU JARDIN. MAIS QUANT À L'ARBRE DE LA CONNAISSANCE DE CE QUI EST BON OU MAUVAIS, TU N'EN MANGERAS PAS, CAR LE JOUR OÙ TU EN MANGERAS TU MOURRAS, TU MOURRAS.



POURQUOI **YHWH**
DONNA UN TEL
ORDRE À L'ÊTRE
HUMAIN ?

L' OBÉISSANCE VAUT
MIEUX QUE LES
SACRIFICES

LE FRUIT DE L'ARBRE DE LA CONNAISSANCE DU BIEN ET DU MAL PERMET DE CONNAÎTRE CE QUI EST BON OU MAUVAIS. AVANT D'EN MANGER, L'ÊTRE HUMAIN NE CONNAISSAIT PAS DU TOUT LE MAL,

YHWH SAVAIT QUE S' IL EN MANGEAIT, L'ÊTRE HUMAIN SERAIT EXPOSÉ AU MAL ET À SES CONSÉQUENCES.

L'OBÉISSANCE AUX COMMANDEMENTS DE **YHWH** NOUS PERMET DE VIVRE HEUREUX ET LONGTEMPS.
DEVARIM (DEUTÉRONOME) 4 : 40



YHWH FORME UNE FEMME POUR L'ÊTRE HUMAIN (ADAM)

YHWH ELOHÏM DIT : IL N'EST PAS BON QUE
L'ÊTRE HUMAIN SOIT SEUL. JE LUI FERAI UNE
AIDE QUI SOIT SON VIS-À-VIS.

VOICI CE QUE NOUS DIT LA PAROLE DANS
GOHELET (ECCLÉSIASTE) 4 : 9 - 12

DEUX VALENT MIEUX QU'UN, CAR ILS ONT UN MEILLEUR
SALAIRE DE LEUR LABEUR. CAR SI L'UN DES DEUX
TOMBE, L'AUTRE RELÈVERA SON COMPAGNON. MAIS
MALHEUR À CELUI QUI EST SEUL ! S'IL TOMBE, IL N'A PAS
DE SECOND POUR LE RELEVER. DE PLUS, S'ILS
COUCHENT À DEUX, ILS AURONT CHAUD, MAIS CELUI QUI
EST SEUL, COMMENT AURA-T-IL CHAUD ? SI QUELQU'UN
L'EMPORTE SUR UN SEUL, LES DEUX LUI RÉSISTENT, ET
LA CORDE À TROIS FILS NE SE ROMPT PAS VITE.



YHWH ELOHÎM FORMA DU SOL TOUT VIVANT
DES CHAMPS ET TOUS LES OISEAUX DES CIEUX,
PUIS IL LES FIT VENIR VERS L'ÊTRE HUMAIN
POUR VOIR COMMENT IL LES APPELLERAÏT,
AFIN QUE TOUTE ÂME VIVANTE PORTE LE NOM
DONT L'ÊTRE HUMAIN L'APPELLERAÏT.

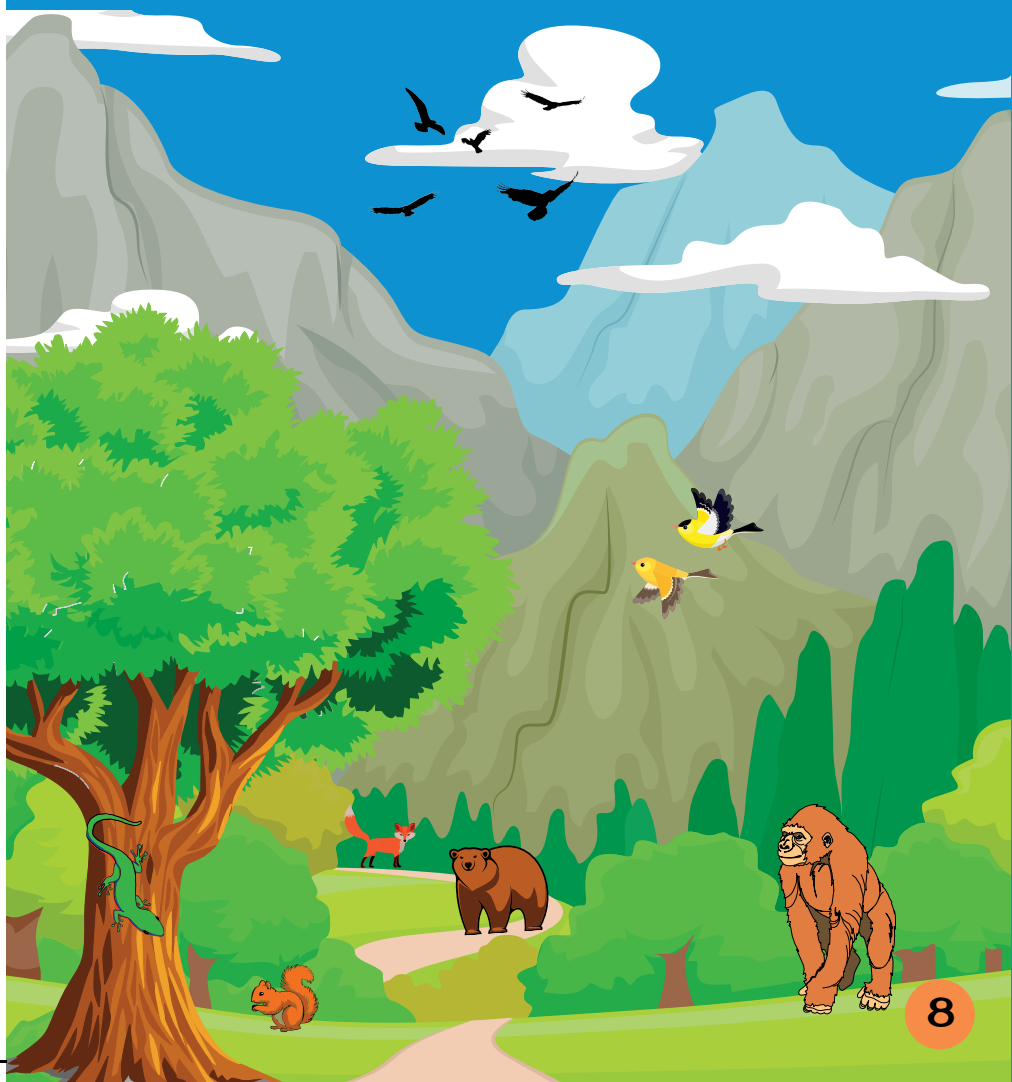

L'ÊTRE HUMAIN APPELA DE LEURS NOMS
TOUT LE BÉTAIL, ET LES OISEAUX DES CIEUX
ET TOUT VIVANT DES CHAMPS, MAIS POUR
L'ÊTRE HUMAIN, IL NE TROUVA PAS D'AIDE
QUI FÛT SON VIS-À-VIS.



YHWH ELOHÍM FIT TOMBER UN PROFOND
SOMMEIL SUR L'ÊTRE HUMAIN, QUI
S'ENDORMIT. IL PRIT L'UN DE SES CÔTÉS,
ET FERMA LA CHAIR DESSOUS. **YHWH**
ELOHÍM BÂTIT UNE FEMME DU CÔTÉ QU'IL
AVAIT PRIS DE L'ÊTRE HUMAIN, ET LA FIT
VENIR VERS L'ÊTRE HUMAIN.



UNION DE L'ÊTRE HUMAIN (ADAM) ET SA FEMME

L'ÊTRE HUMAIN DIT :

A man with dark skin and curly hair, wearing an orange tunic, stands with his back to the viewer, arms outstretched. He is in a lush green landscape with rolling hills and trees. In the background, there are grey mountains and a blue sky with white clouds and several black birds flying in a V-formation. A speech bubble is positioned in front of him, containing text.

" CELLE-CI POUR LE COUP EST
L'OS DE MES OS ET LA CHAIR DE
MA CHAIR. CELLE-CI SERA
APPELÉE FEMME, PARCE QUE DE
L'HOMME CELLE-CI A ÉTÉ PRISE ".

C'EST POURQUOI L'HOMME QUITTERA SON
PÈRE ET SA MÈRE ET SE JOINDRA À SA FEMME,
ET ILS DEVIENDRONT UNE SEULE CHAIR. L'ÊTRE
HUMAIN ET SA FEMME ÉTAIENT TOUS LES DEUX
NUS, ET ILS N'EN AVAIENT PAS HONTE.



C'EST **YHWH** QUI A UNI ADAM
ET SA FEMME.
LE MARIAGE D'UN HOMME ET
D'UNE FEMME SE FAIT D'ABORD
DEVANT ET PAR **YHWH**.



SÉDUCTION DU SERPENT ET CHUTE DE L'ÊTRE HUMAIN (ADAM) ET SA FEMME

OR LE SERPENT ÉTAIT PLUS RUSÉ QUE TOUT VIVANT DES CHAMPS QUE **YHWH** ELOHİM AVAIT FAIT. IL DIT À LA FEMME : SÛREMENT ELOHİM A DIT : VOUS NE MANGEREZ PAS DE TOUS LES ARBRES DU JARDIN !



LA FEMME DIT AU SERPENT : NOUS MANGEONS DU FRUIT DES ARBRES DU JARDIN. MAIS QUANT AU FRUIT DE L'ARBRE QUI EST AU MILIEU DU JARDIN, ELOHÏM A DIT : VOUS N'EN MANGEREZ PAS, VOUS N'Y TOUCHEREZ PAS, DE PEUR QUE VOUS NE MOURIEZ !

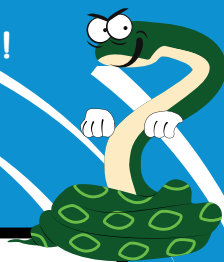

LA FEMME ENTRA DANS UNE DISCUSSION AVEC LE SERPENT QUI LUI APPORTA UNE PAROLE AUTRE QUE CELLE DE **YHWH**.

À L'IMAGE DU SEIGNEUR **YÉHOSHOUA** (NOTRE MODÈLE), NOUS DEVONS RÉSISTER AUX MAUVAISES PENSÉES QUE L'ENNEMI NOUS ENVOIE À L'AIDE DE LA PAROLE.

MATTHAIOS (MATTHIEU) 4 : 1 - 11

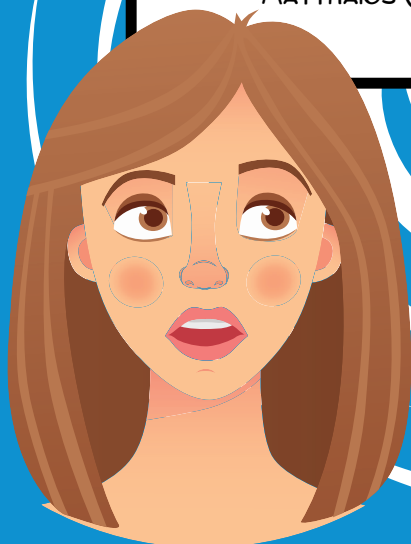

LE SERPENT DIT À LA FEMME : VOUS NE MOURREZ PAS ! VOUS NE MOURREZ PAS ! MAIS ELOHÏM SAIT QUE LE JOUR OÙ VOUS EN MANGEREZ, VOS YEUX SERONT OUVERTS, ET VOUS SEREZ COMME ELOHÏM, CONNAISSANT CE QUI EST BON OU MAUVAIS.



L'ENNEMI UTILISE NOS 5 SENS POUR NOUS FAIRE DÉSOBÉIR À **YHWH**.
(LA VUE, LE TOUCHER, L'OUÏE, LE GOÛT ET L'ODORAT)

COMME **YÉHOSHOUA**, NOUS DEVONS MARCHER SELON L'ESPRIT POUR NE PAS TOMBER DANS SES PIÈGES.
(ROMAINS 8 : 5 - 14)



LA FEMME VIT QUE L'ARBRE
ÉTAIT BON POUR LA
NOURRITURE, QU'IL ÉTAIT
APPÉTISSANT POUR LES YEUX
ET QUE L'ARBRE ÉTAIT
DÉSIRABLE POUR PROSPÉRER.

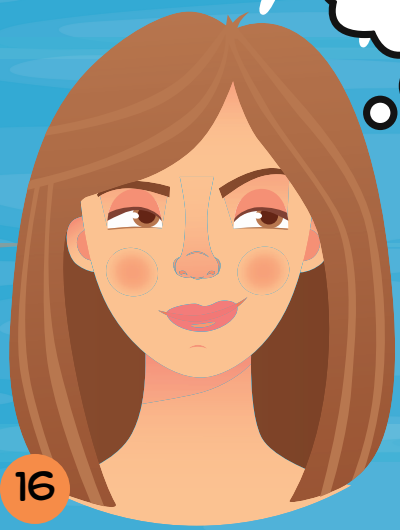

ELLE PRIT DE SON FRUIT ET EN MANGEA.
ELLE EN DONNA AUSSI À SON HOMME QUI
ÉTAIT AUPRÈS D'ELLE ET IL EN MANGEA.



LA PAROLE NOUS DIT QUE DEUX VALENT MIEUX QU'UN !
QOHELET (ECCLESIASTE) 4 : 9 - 12

L'HOMME ET LA FEMME DOIVENT S'AIDER POUR
RESPECTER LES COMMANDEMENTS DE YHWH.

ADAM ÉTAIT À CÔTÉ DE SA FEMME, IL AURAIT DÛ
L'EMPÊCHER DE DÉSOBÉIR PLUTÔT QUE DE FAIRE
COMME ELLE.



LA CONNAISSANCE DE CE QUI EST BON OU
MAUVAIS

LES YEUX DE TOUS LES DEUX S'OUVRIRENT
ET ILS SURENT QU'ILS ÉTAIENT NUS.
ILS COUSIRENT ENSEMBLE DES FEUILLES DE
FIGUIER POUR SE FAIRE DES CEINTURES.



SAIS-TU QUE ?



OUVRIR LES YEUX VIENT DE L'HÉBREU PAQACH QUI SIGNIFIE "OUVRIR LES YEUX", "OUVRIR LES OREILLES" OU ENCORE "ÊTRE OUVERT."

AVANT DE CONSOMMER DU FRUIT DE L'ARBRE DE LA CONNAISSANCE DE CE QUI EST BON OU MAUVAIS, L'ÊTRE HUMAIN N'AVAIT PAS CONNAISSANCE DU MAL.

EN MANGEANT DE L'ARBRE DE LA CONNAISSANCE DE CE QUI EST BON OU MAUVAIS, L'ÊTRE HUMAIN ALLAIT DÉSORMAIS AVOIR CONSCIENCE DE CE QUI EST BON (AGRÉABLE À **YHWH**) ET MAUVAIS (DÉSAGRÉABLE À **YHWH**), IL DEVRA TOUS LES JOURS DE SA VIE FAIRE FACE À L'ADVERSITÉ ENTRE LA LOI DE **YHWH** GRAVÉE DANS SON COEUR, ET LA LOI DU PÉCHÉ QUI RÉSIDE DANS LA CHAIR.

HÉBREUX 8 : 10
ROMAINS 7 : 17



ILS ENTENDIRENT AU VENT DU JOUR LA VOIX DE **YHWH** ELOHÍM QUI SE PROMENAIT DANS LE JARDIN. ET L'ÊTRE HUMAIN ET SA FEMME SE CACHÈRENT, FACE À **YHWH** ELOHÍM, AU MILIEU DES ARBRES DU JARDIN. **YHWH** ELOHÍM APPELA ADAM ET LUI DIT : OÙ ES-TU ?



IL DIT : J'AI ENTENDU TA VOIX DANS LE JARDIN,
ET J'AI EU PEUR PARCE QUE JE SUIS NU, ET JE
ME SUIS CACHÉ. **YHWH** DIT : QUI T'A RÉVÉLÉ QUE
TU ES NU ? AS-TU MANGÉ DE L'ARBRE DONT JE
T'AVAIS ORDONNÉ DE NE PAS MANGER ?



ADAM DIT : LA FEMME QU'AVEC MOI TU AS
DONNÉE, ELLE, M'A DONNÉ DE L'ARBRE, ET
J'AI MANGÉ.



AU LIEU DE DEMANDER PARDON À ÉLOHİM
POUR SA DÉSOBÉISSANCE, ADAM DÉCIDA
D'ACCUSER SA FEMME ET PRESQUE
REPROCHER À ÉLOHİM DE L'AVOIR MISE
AVEC LUI.

LORSQUE NOUS FAISONS UNE ERREUR, NOUS
DEVONS NOUS REPENTIR DEVANT LE SEIGNEUR
AFIN QU'IL NOUS PARDONNE !



YHWH ELOHÍM DIT À LA FEMME :

POURQUOI AS-TU FAIT CELA ? LA FEMME DIT :

LE SERPENT M'A TROMPÉE ET J'AI MANGÉ .



LORSQUE NOUS PÉCHONS, NOUS NOUS RETROUVONS FACE
AU JUGEMENT DE **YHWH**.

APOKALUPSIS (APOCALYPSE) 20 : 11 - 15

ADAM ET SA FEMME ÉTAIENT ENSEMBLE LORSQU'ILS
DÉSObÉIRENT À **YHWH**, MAIS CHACUN EUT
SA CONSÉQUENCE.

TOI AUSSI VEILLES SUR TES ACTIONS ET
NE SUIT PAS CEUX QUI VEULENT TE FAIRE

PÉCHÉ CONTRE **YHWH**.

TEHILIM (PSAUMES) 1 : 1 - 6



LA CRÉATION SOUMISE À LA VANITÉ

YHWH ELOHÍM DIT AU SERPENT : PARCE QUE TU AS FAIT CELA, TU ES MAUDIT PARMİ TOUTE BÊTE, PARMİ TOUT VIVANT DES CHAMPS. TU MARCHERAS SUR TON VENTRE ET TU MANGERAS DE LA POUSSIÈRE TOUS LES JOURS DE TA VIE. JE METTRAI INIMITÉ ENTRE TOI ET LA FEMME, ENTRE TA POSTÉRITÉ ET SA POSTÉRITÉ. IL T'ÉCRASERA LA TÊTE ET TU LUI ÉCRASERAS LE TALON.

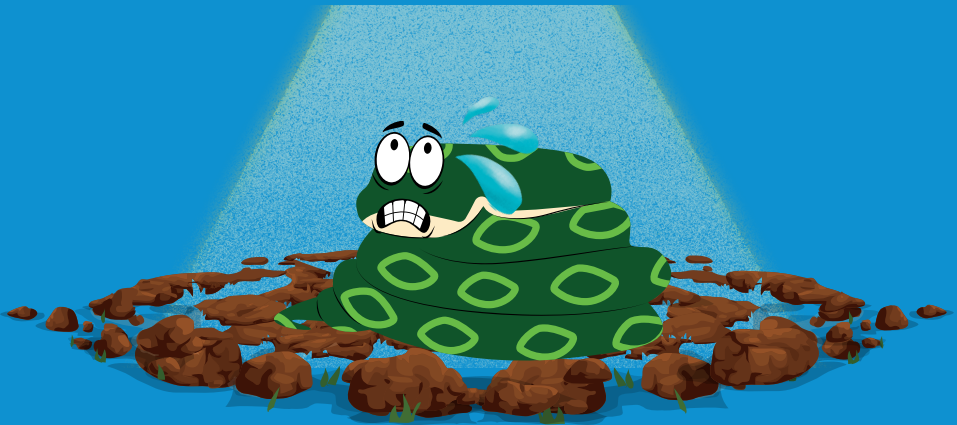

LE SERPENT FUT ÉGALEMENT JUGÉ POUR SON ŒUVRE.

IL DIT À LA FEMME : J'AUGMENTERAI,
J'AUGMENTERAI LA DOULEUR DE TES
GROSSESSES. TU ENFANTERAS DANS LA
DOULEUR TES ENFANTS. TES DÉSIRES
SERONT VERS TON HOMME, MAIS LUI, IL
DOMINERA SUR TOI.



LA DÉSŒBÉISSANCE À LA
PAROLE DE **YHWH** ENTRAÎNE
DE GRAVES CONSÉQUENCES
DANS NOS VIES.



IL DIT À ADAM : PARCE QUE TU AS ÉCOUTÉ LA VOIX DE TA FEMME, ET QUE TU AS MANGÉ DE L'ARBRE AU SUJET DUQUEL JE T'AVAIS DONNÉ CET ORDRE EN DISANT : TU N'EN MANGERAS PAS ! LE SOL EST MAUDIT À CAUSE DE TOI ! C'EST DANS LA DOULEUR QUE TU EN MANGERAS TOUS LES JOURS DE TA VIE. IL FERA GERMER POUR TOI DES ÉPINES ET DES CHARDONS ET TU MANGERAS L'HERBE DES CHAMPS.



À LA SUEUR DE TON VISAGE TU MANGERAS
DU PAIN JUSQU'À CE QUE TU RETOURNES AU
SOL, CAR C'EST DE LUI QUE TU AS ÉTÉ PRIS.
CAR TU ES POUSSIÈRE ET TU RETOURNERAS
À LA POUSSIÈRE. ADAM APPELA SA FEMME
DU NOM DE CHAVVAH, CAR ELLE EST
DEVENUE LA MÈRE DE TOUS LES VIVANTS.



L'HOMME ET LA FEMME REVÊTUS DE
TUNIQUES DE PEaux.

YHWH ELOHÎM HABILLA ADAM ET SA FEMME
AVEC LES TUNIQUES DE PEaux QU'IL LEUR
AVAIT FAITES.



ADAM ET CHAVVAH (ÈVE) CHASSÉS DU JARDIN

YHWH ELOHÏM DIT : VOICI L'ÊTRE HUMAIN DEVENU COMME L'UN DE NOUS EN CONNAISSANT LE BON ET LE MAUVAIS ! MAINTENANT, QU'IL N'ÉTENDE PAS LA MAIN POUR PRENDRE AUSSI DE L'ARBRE DE VIES, EN MANGER ET VIVRE ÉTERNELLEMENT ! **YHWH** ELOHÏM LE CHASSA DU JARDIN D'ÉDEN POUR TRAVAILLER LE SOL D'OÙ IL AVAIT ÉTÉ PRIS.

JARDIN D'ÉDEN



C'EST AINSI QU'IL CHASSA L'ÊTRE HUMAIN,
ET IL MIT À L'ORIENT DU JARDIN D'ÉDEN DES
CHÉRUBINS ET LA FLAMME DE L'ÉPÉE QUI
TOURNAIT ÇÀ ET LÀ POUR GARDER LE
CHEMIN DE L'ARBRE DE VIES.



QUESTIONS



1- QUEL EST LE NOM DES DEUX ARBRES
PLACÉS AU MILIEU DU JARDIN ?



2- QUEL ORDRE **YHWH** DONNA À ADAM ET
CHAVVAH (ÈVE) ?

3- POURQUOI ADAM ET CHAVVAH (ÈVE)
ONT-ILS ÉTÉ CHASSÉS DU JARDIN ?





NOTES

RÉPONSES AUX QUESTIONS

- 1- L' ARBRE DE VIE ET L' ARBRE DE LA CONNAISSANCE DU BIEN ET DU MAL.
- 2- DE NE PAS MANGER DE L'ARBRE DE LA CONNAISSANCE DU BIEN ET DU MAL.
- 3- À CAUSE DE LEUR DÉSOBÉISSANCE.





NOTES





NOTES





bym.enfants@gmail.com



bym pour enfants



CE LIVRE DÉCRIT LE PÉCHÉ DE L'ÊTRE HUMAIN (ADAM) ET SA SÉPARATION D'AVEC ELOHİM QUI EN RÉSULTA. IL MET EN AVANT L'IMPORTANCE DE L'OBÉISSANCE AUX COMMANDEMENTS DE YHWH AFIN DE VIVRE, ET LES GRAVES CONSÉQUENCES DU PÉCHÉ SUR L'HUMANITÉ TOUTE ENTIÈRE.

YHWH, DANS SON AMOUR, OFFRE EN YÉHOSHOUA HA MASHIAH, LA SOLUTION POUR RÉPARER L'OFFENSE QUI A ÉTÉ COMMISE INITIALEMENT ET AINSI, SAUVER L'HUMANITÉ.

CAR PUISQUE LA MORT EST VENUE À TRAVERS UN ÊTRE HUMAIN, C'EST AUSSI À TRAVERS UN ÊTRE HUMAIN QU'EST VENUE LA RÉSURRECTION DES MORTS. CAR COMME TOUS MEURENT EN ADAM, DE MÊME AUSSI TOUS SERONT VIVIFIÉS DANS LE MASHIAH.

(1 CORINTHIENS 15 : 21-22)

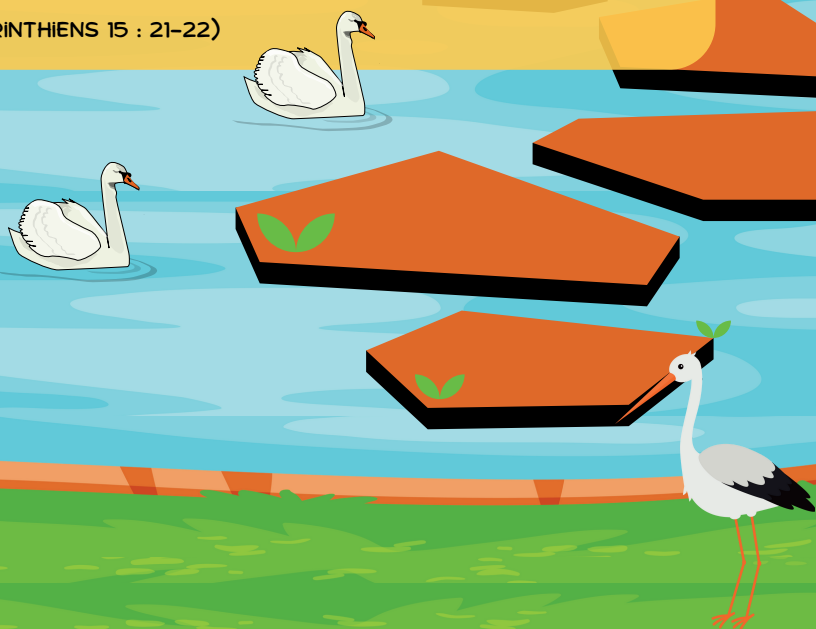

INTERDIT À LA VENTE